

๓๑. ร้อยละของถนนในความรับผิดชอบขององค์กรปกครอง
ส่วนท้องถิ่น ที่ได้ลงทะเบียนเป็นทางหลวงท้องถิ่น
ถึงปีงบประมาณ พ.ศ. ๒๕๖๖

สรุปบัญชีทะเบียนประวัติถนนที่ขอขึ้นทะเบียนทางหลวงท้องถิ่น

หน่วยงาน องค์การบริหารส่วนตำบลหมากหญ้า

อำเภอหนองวัวซอ จังหวัดอุดรธานี

ลำดับที่	ประเภทถนน	จำนวน (สาย)	ระยะทาง (เมตร)	ที่ลงทะเบียน		ที่ยังไม่ลงทะเบียน (สาย)	คิดเป็น (ร้อยละ)	หมายเหตุ
				ที่ลงทะเบียน	(สาย)			
1	ถนน คสล.	38	11,939.00	40	(สาย)	15	72.73	
2	ถนน ลาดยาง	6	1,177.00					
3	ถนน ดูกรัง	11	2,898.00					
	รวม	55	16,014.00					

(ลงชื่อ).....

.....เจ้าหน้าที่รับผิดชอบ

นายสาธิต พิสัยพันธ์

ผู้อำนวยการกองช่าง

บัญชีทะเบียนประวัติถนน หมู่ที่ 1

หน่วยงาน องค์การบริหารส่วนตำบลหมากหญ้า

อำเภอหนองวัวซอ จังหวัดอุดรธานี

ลำดับที่	รหัสสายทาง	ชื่อสายทาง	ชั้นทางใน เขตเมือง หรือในเขต ชุมชน (ชั้น)	ชั้นทางนอก เขตเมือง หรือนอก เขตชุมชน (ชั้น)	ระยะทาง (กม.)	ผิวจราจรกว้าง (ม.)			รัศมีเขต ทางจาก ศูนย์กลาง ถนน (ม.)	เขตทางกว้าง (ม.)	ปีที่ก่อสร้าง (พ.ศ.)	ลงทะเบียน เมื่อ ว/ด/ป.	หมายเหตุ
						คสล.	ลาดยาง	ไหล่ทาง					
1	อด.ถ.176-01	หมากหญ้า ซอย 1	-	4	0.300	4.00	-	0.50	2.50	5.00	2545	4 มี.ค.2566	
2	อด.ถ.176-02	หมากหญ้า ซอย 2	-	4	0.410	-	5.00	0.50	3.00	6.00	2548	4 มี.ค.2566	
3	อด.ถ.176-03	หมากหญ้า ซอย 3	-	4	0.100	4.00	-	0.50	2.50	5.00	2547	4 มี.ค.2566	
4	อด.ถ.176-04	หมากหญ้า ซอย 4	-	4	0.252	4.00	-	0.50	2.50	5.00	2547	4 มี.ค.2566	
5	อด.ถ.176-05	หมากหญ้า ซอย 5	-	4	0.396	4.00	-	0.50	2.50	5.00	2550	4 มี.ค.2566	
6	อด.ถ.176-06	หมากหญ้า ซอย 6	-	4	0.312	-	4.00	0.50	2.50	5.00	2549	4 มี.ค.2566	
7	อด.ถ.176-07	หมากหญ้า ซอย 7	-	4	0.320	4.00	-	0.50	2.50	5.00	2546	4 มี.ค.2566	
8	อด.ถ.176-08	หมากหญ้า ซอย 8	-	4	0.155	-	5.00	0.50	3.00	6.00	2559	4 มี.ค.2566	
9	อด.ถ.176-09	หมากหญ้า ซอย 9	-	4	0.065	4.00	-	-	2	4.00	2558	4 มี.ค.2566	
10	อด.ถ.176-10	หมากหญ้า ซอย 10	-	4	0.443	-	5.00	0.50	3.00	6.00	2556	4 มี.ค.2566	
11	อด.ถ.176-11	หมากหญ้า ซอย 11	-	4	0.552	-	5.00	0.50	3.00	6.00	2549	4 มี.ค.2566	
12	อด.ถ.176-12	หมากหญ้า ซอย 12	-	4	0.690	5.00	-	0.50	2.50	5.00	2549	4 มี.ค.2566	
13	อด.ถ.176-13	หมากหญ้า ซอย 13	-	4	1.000	-	5.00	0.50	3.00	6.00	2551	4 มี.ค.2566	
14	อด.ถ.176-14	หมากหญ้า ซอย 14	-	4	0.187	5.00	-	0.50	2.50	5.00	2545	4 มี.ค.2566	

(ลงชื่อ)..........เจ้าหน้าที่รับผิดชอบ

ประเภทถนน	สาย	รวม (ม.)
ถนน คสล.	9	2,310.00
ถนน ลาดยาง	5	2,320.00

นายสายัญ พิสัยพันธ์
ผู้อำนวยการกองช่าง

บัญชีทะเบียนประวัติถนน หมู่ที่ 2
หน่วยงาน องค์การบริหารส่วนตำบลหมากหญ้า

อำเภอหนองวัวซอ จังหวัดอุดรธานี

ลำดับที่	รหัสสายทาง	ชื่อสายทาง	ชั้นทางใน เขตเมือง หรือในเขต ชุมชน (ชั้น)	ชั้นทางนอก เขตเมือง หรือนอก เขตชุมชน (ชั้น)	ระยะทาง (กม.)	ผิวจราจรกว้าง (ม.)				รัศมีเขต ทางจาก ศูนย์กลาง ถนน (ม.)	เขตทางกว้าง (ม.)	ปีที่ก่อสร้าง (พ.ศ.)	ลงทะเบียน เมื่อ ว/ด/ป.	หมายเหตุ
						คสล.	ลาดยาง	ลูกรัง	ไหล่ทาง					
1	อด.ถ.176-015	โคกสว่าง - ขอยศิริชัย	-	4	0.512	-	5.00	-	2.50	5.00	-	4 มี.ค.2566		
2	อด.ถ.176-016	โคกสว่าง - ขอยหน้าศาลา	-	4	0.935	-	-	0.50	3.00	6.00	2561	4 มี.ค.2566		
3	อด.ถ.176-017	โคกสว่าง - ขอยโรงเรียน 1	-	4	0.280	-	-	0.50	2.50	5.00	2548	4 มี.ค.2566		
4	อด.ถ.176-018	โคกสว่าง - ขอยโรงเรียน 2	-	4	0.76	-	-	0.50	3.00	6.00	2550	4 มี.ค.2566		
5	อด.ถ.176-019	โคกสว่าง - ขอยโรงเรียน 3	-	4	0.600	-	-	0.50	3.00	6.00	2550	4 มี.ค.2566		
6	อด.ถ.176-020	โคกสว่าง - ขอยโนนชัยเหล็ก 1	-	4	0.770	-	-	0.50	2.50	5.00	2549	4 มี.ค.2566		
7	อด.ถ.176-021	โคกสว่าง - ขอยโนนชัยเหล็ก 2	-	4	0.194	-	-	-	2.00	4.00	2546	4 มี.ค.2566		
8	อด.ถ.176-022	โคกสว่าง - ขอยโนนชัยเหล็ก 3	-	4	0.401	-	4.00	-	2.00	4.00	-	4 มี.ค.2566		
9	อด.ถ.176-023	โคกสว่าง - ขอยโนนชัยเหล็ก 4	-	4	0.135	4.00	-	0.50	2.50	5.00	2548	4 มี.ค.2566		

ประเภทถนน	สาย	รวม (ม.)
ถนน คสล.	7	3,674.00
ถนน ลาดยาง	-	-
ถนน ลูกรัง	2	913.00

(ลงชื่อ).....เจ้าหน้าที่รับผิดชอบ
นายสายัญ พิสัยพันธ์
ผู้อำนวยการกองช่าง

บัญชีทะเบียนประวัติถนน หมู่ที่ 5

หน่วยงาน องค์การบริหารส่วนตำบลหมากหญ้า

อำเภอหนองวัวซอ จังหวัดอุดรธานี

ลำดับที่	รหัสสายทาง	ชื่อสายทาง	ชั้นทางใน เขตเมือง หรือในเขต ชุมชน (ชั้น)	ชั้นทางนอก เขตเมือง หรือนอก เขตชุมชน (ชั้น)	ระยะทาง (กม.)	ผิวจราจรกว้าง (ม.)				รัศมีเขต ทางจาก ศูนย์กลาง ถนน (ม.)	เขตทางกว้าง (ม.)	ปีที่ก่อสร้าง (พ.ศ.)	ลงทะเบียน เมื่อ ว/ค/ป.	หมายเหตุ
						คสล.	ลาดยาง	ลูกรัง	ไหล่ทาง					
1	อด.ถ.176-024	ผาลิ่งท์ - ซอย 1	-	4	0.294	5.00	-	5.00	0.50	2.50	5.00	2548	4 มี.ค.2566	
2	อด.ถ.176-025	ผาลิ่งท์ - ซอย 2	-	4	0.149	4.00	-	-	0.50	2.50	5.00	2561	4 มี.ค.2566	
3	อด.ถ.176-026	ผาลิ่งท์ - ซอย 3	-	4	0.115	5.00	-	-	-	2.50	5.00	2548	4 มี.ค.2566	
4	อด.ถ.176-027	ผาลิ่งท์ - ซอย 4	-	4	0.113	5.00	-	-	-	2.50	5.00	2550	4 มี.ค.2566	
5	อด.ถ.176-028	ผาลิ่งท์ - ซอย 5	-	4	0.374	5.00	-	-	-	2.50	5.00	2550	4 มี.ค.2566	
6	อด.ถ.176-029	ผาลิ่งท์ - ซอย 6	-	4	0.800	5.00	-	-	0.50	3.00	5.00	2549	4 มี.ค.2566	
7	อด.ถ.176-030	ผาลิ่งท์ - ซอย 7	-	4	0.250	-	-	4.00	-	2.00	-	-	4 มี.ค.2566	
8	อด.ถ.176-031	ผาลิ่งท์ - ซอย 8	-	4	0.156	-	-	4.00	-	2.00	-	-	4 มี.ค.2566	

(ลงชื่อ).....เจ้าหน้าที่รับผิดชอบ



นายสายัญ พิสัยพันธ์
ผู้อำนวยการกองช่าง

ประเภทถนน	สาย	รวม (ม.)
ถนน คสล.	6	1,677.00
ถนน ลาดยาง	-	-
ถนน ลูกรัง	2	700.00

บัญชีทะเบียนประวัติถนน หมู่ที่ 6
 หน่วยงาน องค์การบริหารส่วนตำบลหมากหญ้า

อำเภอหนองวัวซอ จังหวัดอุดรธานี

ลำดับที่	รหัสสายทาง	ชื่อสายทาง	ชั้นทางใน เขตเมือง หรือในเขต ชุมชน (ชั้น)	ชั้นทางนอก เขตเมือง หรือนอก เขตชุมชน (ชั้น)	ระยะทาง (กม.)	ผิวจราจรกว้าง (ม.)				รัศมีเขต ทางจาก ศูนย์กลาง ถนน (ม.)	เขตทางกว้าง (ม.)	ปีที่ก่อสร้าง (พ.ศ.)	ลงทะเบียน เมื่อ ว/ด/ป.	หมายเหตุ
						คสล.	ลาดยาง	ลูกรัง	ไหล่ทาง					
1	อด.ถ.176-032	ไร้งาม - ซอย 1	-	4	0.343	4.00	-	-	-	2.50	5.00	2548	4 มี.ค.2566	
2	อด.ถ.176-033	ไร้งาม - ซอย 2	-	4	0.156	4.00	-	-	-	2.50	5.00	2555	4 มี.ค.2566	
3	อด.ถ.176-034	ไร้งาม - ซอย 3	-	4	0.150	4.00	-	-	0.50	2.50	5.00	2552	4 มี.ค.2566	
4	อด.ถ.176-035	ไร้งาม - ซอย 4	-	4	0.127	4.00	-	-	0.50	2.50	5.00	2554	4 มี.ค.2566	
5	อด.ถ.176-036	ไร้งาม - ซอย 5	-	4	0.175	4.00	-	-	0.50	2.50	5.00	2550	4 มี.ค.2566	
6	อด.ถ.176-037	ไร้งาม - ซอย 6	-	4	0.360	4.00	-	-	0.50	2.50	5.00	2545	4 มี.ค.2566	

ประเภทถนน	สาย	รวม (ม.)
ถนน คสล.	6	1,311.00
ถนน ลาดยาง	-	-
ถนน ลูกรัง	-	-

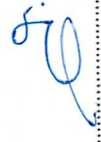

(ลงชื่อ).....เจ้าหน้าที่รับผิดชอบ

นายสายัญ พิสัยพันธ์
 ผู้อำนวยการกองช่าง

บัญชีทะเบียนประวัติถนน หมู่ที่ 7
หน่วยงาน องค์การบริหารส่วนตำบลหมากหญ้า

อำเภอหนองวัวซอ จังหวัดอุดรธานี

ลำดับที่	รหัสสายทาง	ชื่อสายทาง	ชั้นทางใน เขตเมือง หรือในเขต ชุมชน (ชั้น)	ชั้นทางนอก เขตเมือง หรือนอก เขตชุมชน (ชั้น)	ระยะทาง (กม.)	ผิวจราจรกว้าง (ม.)				รัศมีเขต ทางจาก ศูนย์กลาง ถนน (ม.)	เขตทางกว้าง (ม.)	ปีที่ก่อสร้าง (พ.ศ.)	ลงทะเบียน เมื่อ ว/ด/ป.	หมายเหตุ
						คสล.	ลาดยาง	ลูกรัง	ไหล่ทาง					
1	อด.ถ.176-38	โนนสมบูรณ์ - ซอย 1	-	4	0.319	4.00	-	0.50	2.50	5.00	2548	4 มี.ค.2566		
2	อด.ถ.176-39	โนนสมบูรณ์ - ซอย 2	-	4	0.430	4.00	-	0.50	2.50	5.00	2555	4 มี.ค.2566		
3	อด.ถ.176-40	โนนสมบูรณ์ - ซอย 3	-	4	0.390	-	6.00	-	3.00	6.00	-	4 มี.ค.2566		

ประเภทถนน	สาย	รวม (ม.)
ถนน คสล.	2	749.00
ถนน ลาดยาง	-	-
ถนน ลูกรัง	1	390.00

(ลงชื่อ).....

.....เจ้าหน้าที่รับผิดชอบ

นายสายัญ พิสัยพันธ์
 ผู้อำนวยการกองช่าง

บัญชีทะเบียนประวัติถนน หมู่ที่ 8
หน่วยงาน องค์การบริหารส่วนตำบลหมากหญ้า

อำเภอหนองวัวซอ จังหวัดอุดรธานี

ลำดับที่	รหัสสายทาง	ชื่อสายทาง	ชั้นทางใน เขตเมือง หรือในเขต ชุมชน (ชั้น)	ชั้นทางนอก เขตเมือง หรือนอก เขตชุมชน (ชั้น)	ระยะทาง (กม.)	ผิวจราจรกว้าง (ม.)				รัศมีเขต ทางจาก ศูนย์กลาง ถนน (ม.)	เขตทางกว้าง (ม.)	ปีที่ก่อสร้าง (พ.ศ.)	ลงทะเบียน เมื่อ ว/ด/ป.	หมายเหตุ
						คสล.	ลาดยาง	ลูกรัง	ไหล่ทาง					
1	อด.ถ.176-41	หมากหญ้า - ซอย ริงหัว	-	4	0.200	4.00	-	-	-	2.50	5.00	2548	-	
2	อด.ถ.176-42	หมากหญ้า - ซอย จีรัส	-	4	0.628	4.00	-	-	-	2.50	5.00	2555	-	
3	อด.ถ.176-43	หมากหญ้า - ซอย ไก่โย	-	4	0.300	-	5.00	-	-	2.50	5.00	2545		
4	อด.ถ.176-44	หมากหญ้า - ซอย หาญชัย	-	4	0.297	4.00	-	-	0.50	2.50	5.00	2559		
5	อด.ถ.176-45	หมากหญ้า - ซอย ช่างศาลา	-	4	0.120	-	-	4.00	-	2.50	4.00	-		
6	อด.ถ.176-46	หมากหญ้า - ซอย ร่วมประชา 1	-	4	0.112	-	-	5.00	-	2.50	5.00	-		
7	อด.ถ.176-47	หมากหญ้า - ซอย ร่วมประชา 2	-	4	0.230	-	-	5.00	-	2.50	5.00	-		
8	อด.ถ.176-48	หมากหญ้า - ซอย ร่วมประชา 3	-	4	0.108	-	-	5.00	-	2.50	5.00	-		

ประเภทถนน	สาย	รวม (ม.)
ถนน คสล.	3	1,125.00
ถนน ลาดยาง	1	300.00
ถนน ลูกรัง	4	570.00

(ลงชื่อ).....

 นายสายัญ พิสัยพันธ์
 ผู้อำนวยการกองช่าง

.....เจ้าหน้าที่รับผิดชอบ

บัญชีทะเบียนประวัติถนน หมู่ที่ 10

หน่วยงาน องค์การบริหารส่วนตำบลหมากหญ้า

อำเภอหนองวัวซอ จังหวัดอุดรธานี

ลำดับที่	รหัสสายทาง	ชื่อสายทาง	ชั้นทางใน เขตเมือง หรือในเขต ชุมชน (ชั้น)	ชั้นทางนอก เขตเมือง หรือนอก เขตชุมชน (ชั้น)	ระยะทาง (กม.)	ผิวจราจรกว้าง (ม.)				รัศมีเขต ทางจาก ศูนย์กลาง ถนน (ม.)	เขตทางกว้าง (ม.)	ปีที่ก่อสร้าง (พ.ศ.)	ลงทะเบียน เมื่อ ว/ด/ป.	หมายเหตุ
						คสล.	ลาดยาง	ลูกรัง	ไหล่ทาง					
1	อด.ถ.176-49	โคกสว่าง - ซอย ตารางาว	-	4	0.300	4.00	-	0.50	2.50	5.00	2545	-		
2	อด.ถ.176-50	โคกสว่าง - ซอย กลางบ้าน	-	4	0.320	4.00	-	0.50	2.50	5.00	2559	-		
3	อด.ถ.176-51	โคกสว่าง - ซอย โนนผาสูข	-	4	0.100	4.00	-	0.50	2.50	5.00	2546			
4	อด.ถ.176-52	โคกสว่าง - ซอย หน้าศาลา	-	4	0.110	4.00	-	0.50	2.50	5.00	2553			
5	อด.ถ.176-53	โคกสว่าง - ซอย อูบพงษ์	-	4	0.120	4.00	-	0.50	2.50	4.00	2557			
6	อด.ถ.176-54	โคกสว่าง - ซอย ราชบิดิน 1	-	4	0.155	-	5.00	-	2.50	5.00	-			
7	อด.ถ.176-55	โคกสว่าง - ซอย ราชบิดิน 2	-	4	0.170	-	5.00	-	2.50	5.00	-			

ประเภทถนน	สาย	รวม (ม.)
ถนน คสล.	5	950.00
ถนน ลาดยาง	-	-
ถนน ลูกรัง	2	325.00

(ลงชื่อ).....

.....เจ้าหน้าที่รับผิดชอบ

นายศายัญ พิสัยพันธ์

ผู้อำนวยการกองช่าง

น.ศ. ขาง

ที่ คค ๐๗๐๓.๗๓/๗๒๗



องค์การบริหารส่วนตำบลหมากหญ้า
เลขรับที่ ๕๐๒
วันที่ ๖ / ๑๖ / ๒๕๖๖
เวลา ๑๕:๐๐

แขวงทางหลวงชนบทอุดรธานี

๓๐๗ ถนนนิคโย ตำบลหนองนาคำ

อำเภอเมือง จังหวัดอุดรธานี ๕๑๐๐๐

กองช่างองค์การบริหารส่วนตำบลหมากหญ้า
เลขที่รับ ๕๑
วันที่ ๖ / ๑๖ / ๒๕๖๖
เวลา

๕ มีนาคม ๒๕๖๖

เรื่อง แจ้งผลการลงทะเบียนเป็นทางหลวงท้องถิ่น

เรียน นายกองค์การบริหารส่วนตำบลหมากหญ้า

อ้างถึง หนังสือ องค์การบริหารส่วนตำบลหมากหญ้า ที่ อค ๗๗๕๐๓/๖๘ ลงวันที่ ๑๕ มกราคม ๒๕๖๖

เรื่อง ขอความอนุเคราะห์ตรวจสอบข้อมูลประกอบการลงทะเบียนเป็นทางหลวงท้องถิ่น (แบบ ทล.๑(ก))

- | | | |
|------------------|---|--------------|
| สิ่งที่ส่งมาด้วย | ๑. แบบการลงทะเบียนเป็นทางหลวงท้องถิ่น (ทล.๒) | จำนวน ๑ ชุด |
| | ๒. แบบรายละเอียดถนนที่ขอลงทะเบียนจำแนกรายสายทาง (ทล.๓) | จำนวน ๔๐ ชุด |
| | ๓. แบบหนังสือแสดงความประสงค์ เรื่องอุทิศที่ดิน (ทล.๔) (ถ้ามี) | จำนวน - ชุด |
| | ๔. แบบสมุดลงทะเบียนคุมสายทาง ทางหลวงท้องถิ่น (ทล.๕) | จำนวน ๑ ชุด |

ตามหนังสือที่อ้างถึง องค์การบริหารส่วนตำบลหมากหญ้า ได้ขอความอนุเคราะห์ตรวจสอบข้อมูลถนนในความรับผิดชอบ เพื่อให้ประกอบการลงทะเบียนเป็นทางหลวงท้องถิ่น จำนวน ๔๐ สายทาง นั้น

บัดนี้ ถนนที่ขอลงทะเบียนเป็นทางหลวงท้องถิ่น จำนวน ๔๐ สายทาง ดังกล่าว ได้รับการลงทะเบียนเป็นทางหลวงท้องถิ่น ตามพระราชบัญญัติทางหลวง พ.ศ.๒๕๓๕ แก้ไขเพิ่มเติมโดยพระราชบัญญัติทางหลวง (ฉบับที่ ๒) พ.ศ.๒๕๔๔ เรียบร้อยแล้ว แขวงทางหลวงชนบทอุดรธานี จึงขอจัดส่งข้อมูลดังกล่าว โดยมีรายละเอียดตามสิ่งที่ส่งมาด้วย

จึงเรียนมาเพื่อโปรดพิจารณาดำเนินการต่อไป

- วัตถุประสงค์ของงาน ๑๕๕ วัตถุประสงค์ในการดำเนินงาน

พื้นที่ ๔๐ สายทาง

จังหวัดอุดรธานี

๕ มีนาคม ๒๕๖๖

(นางสาวพนิดา นภวิชัย)

ผู้อำนวยการแขวงทางหลวงชนบท

ขอแสดงความนับถือ

(นายกิตติ มโนคุ้ม)

ผู้อำนวยการแขวงทางหลวงชนบทอุดรธานี

นายอำเภอเมือง จ.อุดรธานี

นายศรีเมือง สามล

หัวหน้าสำนักปลัด

ส่วนปฏิบัติการ

โทรศัพท์ ๐-๕๒๒๖-๐๖๖๓

รองปลัดองค์การบริหารส่วนตำบลหมากหญ้า รักษาการแทน ปลัดองค์การบริหารส่วนตำบลหมากหญ้า

๕ มีนาคม ๒๕๖๖

(นายวิชาญ นามะ)

นายวิชาญ นามะ (นายวิชาญ นามะ)

นายก อบจ. อุดรธานี

แบบรายละเอียดถนนที่ขอลงทะเบียนจำแนกรายสายทาง

๑. หน่วยงาน องค์การบริหารส่วนตำบลหมากหญ้า มีความประสงค์ที่จะขอลงทะเบียนถนนในความรับผิดชอบเป็นทางหลวง
ท้องถิ่น ชื่อสายทาง หมากหญ้า ซอย ๑ หมู่ที่ ๑

รหัสสายทาง ๐๓.๑.๑๗๖-๐๑ ตำบล/แขวง หมากหญ้า อำเภอ/เขต หนองวัวซอ

จังหวัด อุตรดิตถ์ ระยะทาง ๐.๓๐๐ กิโลเมตร

๒. ลักษณะของสายทาง

๒.๑ จุดเริ่มต้น กม. ๐+๐๐๐ พิกัด LAT ๑๗.๒๔๖๗๗๓ LONG ๑๐๒.๖๐๒๒๕๐

๒.๒ จุดสิ้นสุด กม. ๐+๓๐๐ พิกัด LAT ๑๗.๒๔๖๗๗๕ LONG ๑๐๒.๕๙๙๕๐๗

ช่วง ที่	เขตทาง (ม.)	ระยะทาง (กม.)	ผิวจราจร		ไหล่ทาง/ทางเท้า				หมายเหตุ
			ประเภท	กว้าง (ม.)	ประเภท/ลักษณะ		กว้าง (ม.)		
					ซ้าย	ขวา	ซ้าย	ขวา	
๑	๕	๐.๓๐๐	คสล.	๔	ลูกรัง	ลูกรัง	๐.๕๐	๐.๕๐	
รวม		๐.๓๐๐							

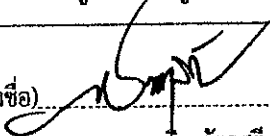
ผู้จัดทำข้อมูลรายละเอียดสายทาง
(ลงชื่อ)  นายเชาวลิต ฉัตรศรี นายกองค์การบริหารส่วนตำบลหมากหญ้า (วันที่) _____

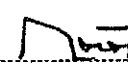
ผลการตรวจสอบและความเห็นประกอบการพิจารณา
พิจารณาแล้วข้อมูลมีความครบถ้วนถูกต้อง
(ลงชื่อ)  (นายเรืองยศ โตหนึ่ง) (ตำแหน่ง) ผู้อำนวยการส่วนปฏิบัติการ (วันที่) _____
(ลงชื่อ)  (นายกิตติ มโนคน) (ตำแหน่ง) วิศวกรแขวงทางหลวงชนบทอุตรดิตถ์ (วันที่) _____

๓. แผนที่สังเขปที่ระบุจุดเริ่มต้น - สิ้นสุด และแนวสายทางที่ขอลงทะเบียนเป็นทางหลวงท้องถิ่น

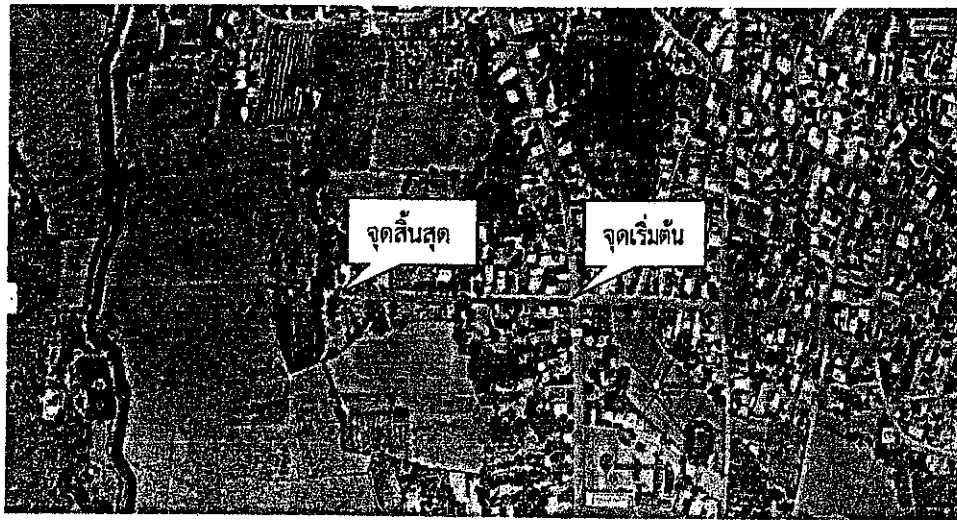

๔. ภาพถ่ายประกอบสายทางที่จุดเริ่มต้น จุดสิ้นสุด และสภาพสายทางโดยทั่วไป

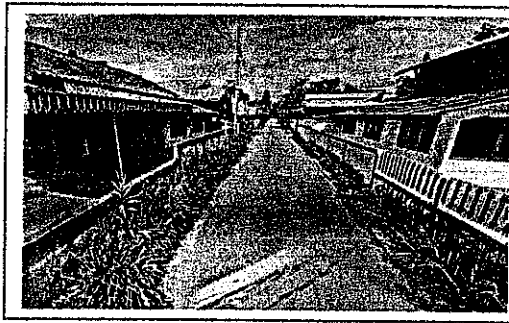

กม. ๐+๐๐๐ (จุดเริ่มต้น)



กม. ๐+๑๐๐ (สภาพสายทางโดยทั่วไป)



กม. ๐+๓๐๐ (จุดสิ้นสุด)

- หมายเหตุ ๑. โปรดระบุข้อความให้ครบถ้วนเพื่อใช้ประกอบการพิจารณาลงทะเบียนเป็นทางหลวงท้องถิ่น
๒. การกรอกข้อมูลในตารางจะกรอกข้อมูลออกเป็นช่วง เมื่อลักษณะทางกายภาพของสายทาง เช่น ประเภท (ผิวจราจร, ไหล่ทาง/ทางเท้า), ความกว้าง (ผิวจราจร, ไหล่ทาง/ทางเท้า) ที่เปลี่ยนแปลงไป
๓. ประเภทของผิวจราจรให้แบ่งออกเป็น ๔ ประเภท ดังนี้
- ๓.๑ ลาดยาง
 - ๓.๒ คอนกรีต
 - ๓.๓ หินคลุก/ลูกรัง
 - ๓.๔ อื่นๆ เช่น ถนนดิน, ร่องล้อคอนกรีต, บล็อกคอนกรีต เป็นต้น

แบบรายละเอียดถนนที่ขอลงทะเบียนจำแนกรายสายทาง

๑. หน่วยงาน องค์การบริหารส่วนตำบลหมากหญ้า มีความประสงค์ที่จะขอลงทะเบียนถนนในความรับผิดชอบเป็นทางหลวง
ท้องถิ่น ชื่อสายทาง หมากหญ้า ซอย ๒ หมู่ที่ ๑

รหัสสายทาง อุด.ถ.๑๗๖-๐๒ ตำบล/แขวง หมากหญ้า อำเภอ/เขต หนองบัวซอ

จังหวัด อุตรดิตถ์ ระยะทาง ๐.๕๑๐ กิโลเมตร

๒. ลักษณะของสายทาง

๒.๑ จุดเริ่มต้น กม. ๐+๐๐๐ พิกัด LAT ๑๗.๒๕๖๙๗๐ LONG ๑๐๒.๖๐๒๓๗๔

๒.๒ จุดสิ้นสุด กม. ๐+๕๑๐ พิกัด LAT ๑๗.๒๕๖๕๐๒ LONG ๑๐๒.๖๐๒๒๐๗

ช่วง ที่	เขตทาง (ม.)	ระยะทาง (กม.)	ผิวจราจร		ไหล่ทาง/ทางเท้า				หมายเหตุ
			ประเภท	กว้าง (ม.)	ประเภท/ลักษณะ		กว้าง (ม.)		
					ซ้าย	ขวา	ซ้าย	ขวา	
๑	๖	๐.๕๑๐	ลาดยาง	๕	ลูกรัง	ลูกรัง	๐.๕๐	๐.๕๐	
รวม		๐.๕๑๐							

ผู้จัดทำข้อมูลรายละเอียดสายทาง
(ลงชื่อ)
นายเชาวลิต ฉัตรศรี นายกองค์การบริหารส่วนตำบลหมากหญ้า
(วันที่) _____

ผลการตรวจสอบและความเห็นประกอบการพิจารณา
พิจารณาแล้วข้อมูลมีความครบถ้วนถูกต้อง
(ลงชื่อ) ผู้ตรวจสอบข้อมูล (นายเรืองยศ โตหนึ่ง)
(ตำแหน่ง) ผู้อำนวยการส่วนปฏิบัติการ
(วันที่) _____
(ลงชื่อ) ผู้พิจารณา (นายกิตติ มโนคุ่น)
(ตำแหน่ง) ผู้อำนวยการแขวงทางหลวงชนบทอุตรดิตถ์
(วันที่) _____

๓. แผนที่สังเขปที่ระบุจุดเริ่มต้น - จุดสิ้นสุด และแนวสายทางที่ขอลงทะเบียนเป็นทางหลวงท้องถิ่น

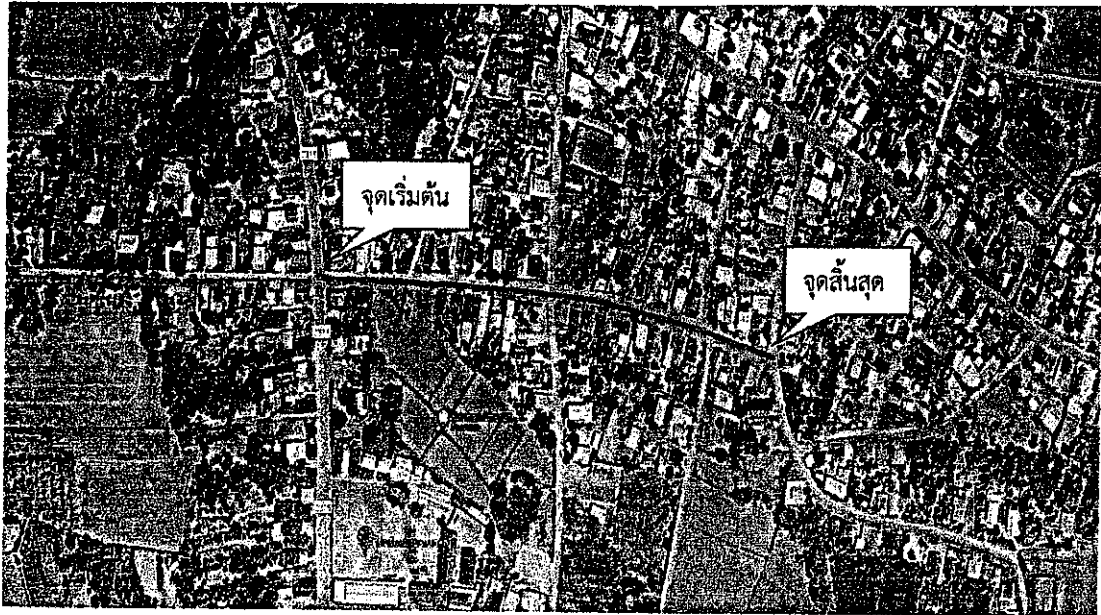

๔. ภาพถ่ายประกอบสายทางที่จุดเริ่มต้น จุดสิ้นสุด และสภาพสายทางโดยทั่วไป

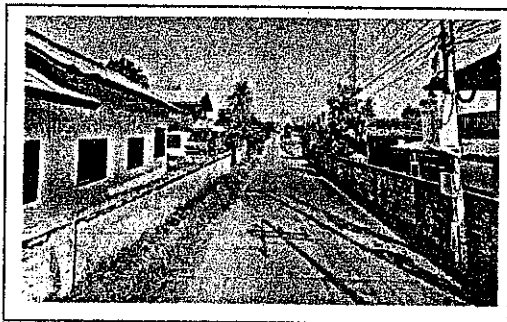

กม. ๐+๐๐๐ (จุดเริ่มต้น)



กม. ๐+๑๕๐ (สภาพสายทางโดยทั่วไป)



กม. ๐+๔๑๐ (จุดสิ้นสุด)

- หมายเหตุ ๑. โปรดระบุข้อความให้ครบถ้วนเพื่อใช้ประกอบการพิจารณาลงทะเบียนเป็นทางหลวงท้องถิ่น
๒. การกรอกข้อมูลในตารางจะกรอกข้อมูลออกเป็นช่วง เมื่อลักษณะทางกายภาพของสายทาง เช่น ประเภท (ผิวจราจร, ไหล่ทาง/ทางเท้า), ความกว้าง (ผิวจราจร, ไหล่ทาง/ทางเท้า) ที่เปลี่ยนแปลงไป
 ๓. ประเภทของผิวจราจรให้แบ่งออกเป็น ๔ ประเภท ดังนี้
 - ๓.๑ ลาดยาง
 - ๓.๒ คอนกรีต
 - ๓.๓ หินคลุก/ลูกรัง
 - ๓.๔ อื่นๆ เช่น ถนนดิน, ร่องล้อคอนกรีต, บล็อกคอนกรีต เป็นต้น

แบบรายละเอียดถนนที่ขอลงทะเบียนจราจรสายทาง

๑. หน่วยงาน องค์การบริหารส่วนตำบลหมากหญ้า มีความประสงค์ที่จะขอลงทะเบียนถนนในความรับผิดชอบเป็นทางหลวง
 ท้องถิ่น ชื่อสายทาง หมากหญ้า ซอย ๓ หมู่ที่ ๑
 รหัสสายทาง...๑๐๙๖-๐๓... ตำบล/แขวง หมากหญ้า อำเภอ/เขต หนองบัวซอ
 จังหวัด อุตรดิตถ์ ระยะทาง ๐.๑๐๐ กิโลเมตร

๒. ลักษณะของสายทาง
 ๒.๑ จุดเริ่มต้น กม. ๐+๐๐๐ พิกัด LAT ๑๗.๒๘๗๕๘๓ LONG ๑๐๒.๖๐๒๑๕๘
 ๒.๒ จุดสิ้นสุด กม. ๐+๑๐๐ พิกัด LAT ๑๗.๒๘๗๕๒๒ LONG ๑๐๒.๖๐๑๓๖๑

ช่วง ที่	เขตทาง (ม.)	ระยะทาง (กม.)	ผิวจราจร		ไหล่ทาง/ทางเท้า				หมายเหตุ
			ประเภท	กว้าง (ม.)	ประเภท/ลักษณะ		กว้าง (ม.)		
		ซ้าย			ขวา	ซ้าย	ขวา		
๑	๕	๐.๑๐๐	คสล.	๕	ลูกรัง	ลูกรัง	๐.๕๐	๐.๕๐	
รวม		๐.๑๐๐							

ผู้จัดทำข้อมูลรายละเอียดสายทาง
 (ลงชื่อ) [ลายเซ็น]
 นายเขาวลิต ฉัตรศรี
 นายกองค์การบริหารส่วนตำบลหมากหญ้า
 (วันที่) _____

ผลการตรวจสอบและความเห็นประกอบพิจารณา
 พิจารณาแล้วข้อมูลมีความครบถ้วนถูกต้อง
 (ลงชื่อ) [ลายเซ็น] ผู้ตรวจสอบข้อมูล
 (นายเรืองยศ โตหนึ่ง)
 (ตำแหน่ง) ผู้อำนวยการส่วนปฏิบัติการ
 (วันที่) _____
 (ลงชื่อ) [ลายเซ็น] ผู้พิจารณา
 (นายกิตติ มโนคุ่น)
 (ตำแหน่ง) ผู้อำนวยการแขวงทางหลวงชนบทอุตรดิตถ์
 (วันที่) _____

๓. แผนที่สังเขปที่ระบุจุดเริ่มต้น - สุดสิ้นสุด และแนวสายทางที่ขอลงทะเบียนเป็นทางหลวงท้องถิ่น

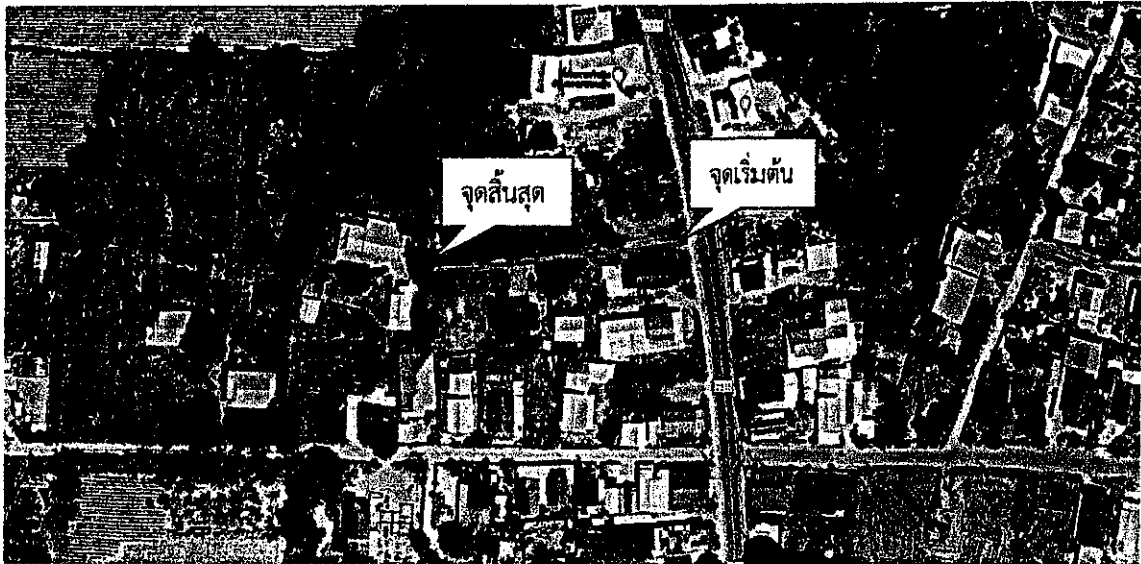

๔. ภาพถ่ายประกอบสายทางที่จุดเริ่มต้น จุดสิ้นสุด และสภาพสายทางโดยทั่วไป

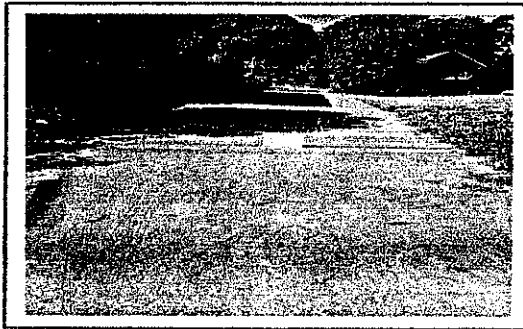

กม. ๐+๐๐๐ (จุดเริ่มต้น)



กม. ๐+๐๕๐ (สภาพสายทางโดยทั่วไป)

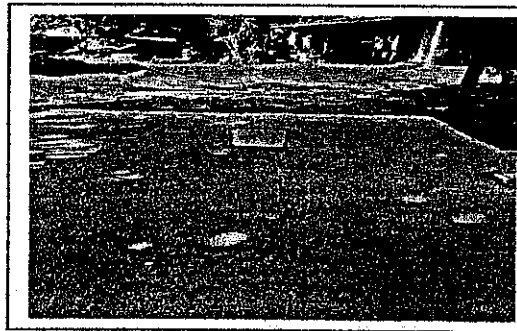

กม. ๐+๑๐๐ (จุดสิ้นสุด)

- หมายเหตุ ๑. โปรดระบุข้อความให้ครบถ้วนเพื่อใช้ประกอบการพิจารณาลงทะเบียนเป็นทางหลวงท้องถิ่น
๒. การกรอกข้อมูลในตารางจะกรอกข้อมูลออกเป็นช่วง เมื่อลักษณะทางกายภาพของสายทาง เช่น ประเภท (ผิวจราจร, ไหล่ทาง/ทางเท้า), ความกว้าง (ผิวจราจร, ไหล่ทาง/ทางเท้า) ที่เปลี่ยนแปลงไป
๓. ประเภทของผิวจราจรให้แบ่งออกเป็น ๔ ประเภท ดังนี้
- ๓.๑ ลาดยาง
 - ๓.๒ คอนกรีต
 - ๓.๓ หินคลุก/ลูกรัง
 - ๓.๔ อื่นๆ เช่น ถนนดิน, ร่องล้อคอนกรีต, บล็อกคอนกรีต เป็นต้น

แบบรายละเอียดถนนที่ขอลงทะเบียนจำแนกรายสายทาง

๑. หน่วยงาน องค์การบริหารส่วนตำบลหมากหญ้า มีความประสงค์ที่จะขอลงทะเบียนถนนในความรับผิดชอบเป็นทางหลวง
ท้องถิ่น ชื่อสายทาง หมากหญ้า ซอย ๔ หมู่ที่ ๑

รหัสสายทาง อต.ถ.๑๗๖-๐๔ ตำบล/แขวง หมากหญ้า อำเภอ/เขต หนองวัวซอ

จังหวัด อุดรธานี ระยะทาง ๐.๒๕๒ กิโลเมตร

๒. ลักษณะของสายทาง

๒.๑ จุดเริ่มต้น กม. ๐+๐๐๐ พิกัด LAT ๑๗.๒๕๖๙๙๙ LONG ๑๐๒.๖๐๓๓๓๓

๒.๒ จุดสิ้นสุด กม. ๐+๒๕๒ พิกัด LAT ๑๗.๒๕๙๐๗๐ LONG ๑๐๒.๖๐๔๐๙๖

ช่วง ที่	เขตทาง (ม.)	ระยะทาง (กม.)	ผิวจราจร		ไหล่ทาง/ทางเท้า				หมายเหตุ
			ประเภท	กว้าง (ม.)	ประเภท/ลักษณะ		กว้าง (ม.)		
					ซ้าย	ขวา	ซ้าย	ขวา	
๑	๕	๐.๒๑๗	คสล.	๕	ลูกรัง	ลูกรัง	๐.๕๐	๐.๕๐	
๒	๕	๐.๐๓๕	ลูกรัง	๕					
รวม		๐.๒๕๒							

ผู้จัดทำข้อมูลรายละเอียดสายทาง

(ลงชื่อ) 

นายเชาวลิต ฉัตรศรี
นายกองค์การบริหารส่วนตำบลหมากหญ้า

(วันที่)

ผลการตรวจสอบและความเห็นประกอบการพิจารณา

พิจารณาแล้วข้อมูลมีความครบถ้วนถูกต้อง

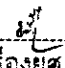
(ลงชื่อ)  ผู้ตรวจสอบข้อมูล
(นายเรืองยศ โตหนึ่ง)

(ตำแหน่ง) ผู้อำนวยการส่วนปฏิบัติการ

(วันที่)

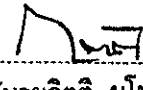
(ลงชื่อ)  ผู้พิจารณา
(นายกิตติ มโนคุ้ม)

(ตำแหน่ง) ผู้อำนวยการแขวงทางหลวงชนบทอุดรธานี

(วันที่)

๓. แผนที่สิ่งเขปที่ระบุจุดเริ่มต้น - สุดสิ้นสุด และแนวสายทางที่ขอลงทะเบียนเป็นทางหลวงท้องถิ่น

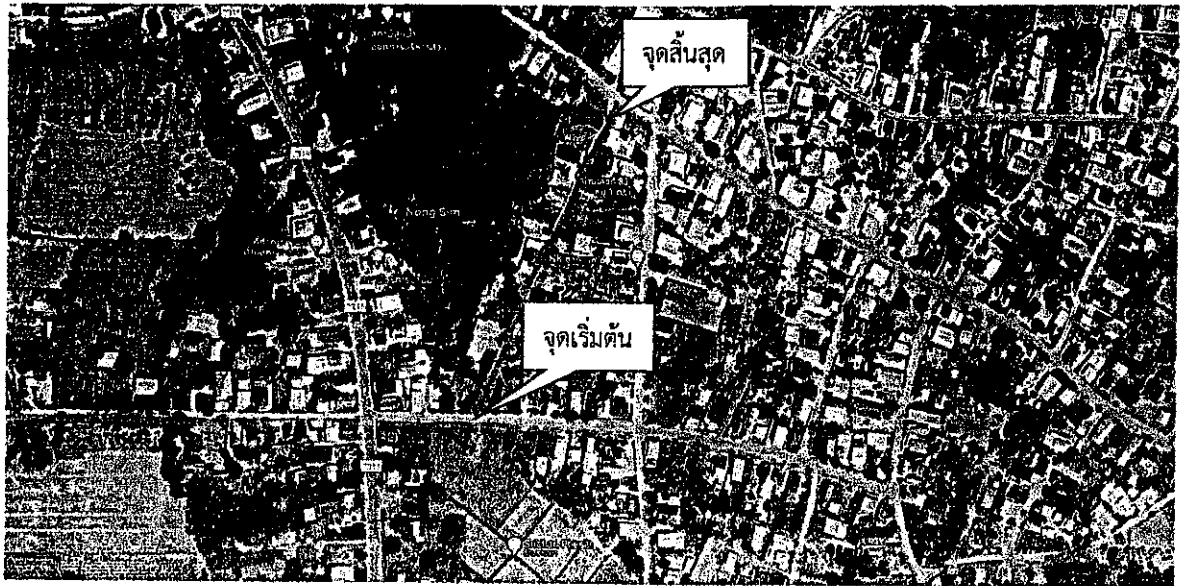

๔. ภาพถ่ายประกอบสายทางที่จุดเริ่มต้น จุดสิ้นสุด และสภาพสายทางโดยทั่วไป



กม. ๐+๐๐๐ (จุดเริ่มต้น)

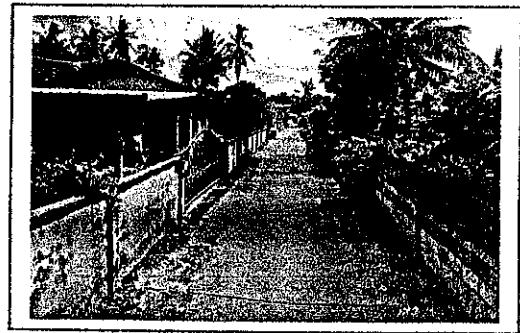

กม. ๐+๐๕๐ (สภาพสายทางโดยทั่วไป)



กม. ๐+๒๕๒ (จุดสิ้นสุด)

- หมายเหตุ**
๑. โปรดระบุข้อความให้ครบถ้วนเพื่อใช้ประกอบการพิจารณาลงทะเบียนเป็นทางหลวงท้องถิ่น
 ๒. การกรอกข้อมูลในตารางจะกรอกข้อมูลออกเป็นช่วง เมื่อลักษณะทางกายภาพของสายทาง เช่น ประเภท (ผิวจราจร, ไหล่ทาง/ทางเท้า), ความกว้าง (ผิวจราจร, ไหล่ทาง/ทางเท้า) ที่เปลี่ยนแปลงไป
 ๓. ประเภทของผิวจราจรให้แบ่งออกเป็น ๔ ประเภท ดังนี้
 - ๓.๑ ลาดยาง
 - ๓.๒ คอนกรีต
 - ๓.๓ หินคลุก/ลูกรัง
 - ๓.๔ อื่นๆ เช่น ถนนดิน, ร่องล้อคอนกรีต, บล็อกคอนกรีต เป็นต้น

แบบรายละเอียดถนนที่ขอลงทะเบียนจำแนกรายสายทาง

๑. หน่วยงาน องค์การบริหารส่วนตำบลหมากหญ้า มีความประสงค์ที่จะขอลงทะเบียนถนนในความรับผิดชอบเป็นทางหลวง
 ท้องถิ่น ชื่อสายทาง หมากหญ้า ขอย ๕ หมู่ที่ ๑
 รหัสสายทาง อต.ถ.๑๗๖-๐๕ ตำบล/แขวง หมากหญ้า อำเภอ/เขต หนองวัวซอ
 จังหวัด อุดรธานี ระยะทาง ๐.๓๙๖ กิโลเมตร

๒. ลักษณะของสายทาง

๒.๑ จุดเริ่มต้น กม. ๐+๐๐๐ พิกัด LAT ๑๗.๒๔๙๘๖๖ LONG ๑๐๒.๖๐๑๐๖๙
 ๒.๒ จุดสิ้นสุด กม. ๐+๓๙๖ พิกัด LAT ๑๗.๒๕๐๒๑๕ LONG ๑๐๒.๕๙๗๖๔๕

ช่วง ที่	เขตทาง (ม.)	ระยะทาง (กม.)	ผิวจราจร		ไหล่ทาง/ทางเท้า				หมายเหตุ
			ประเภท	กว้าง (ม.)	ประเภท/ลักษณะ		กว้าง (ม.)		
					ซ้าย	ขวา	ซ้าย	ขวา	
๑	๕	๐.๓๙๖	คสล.	๔	ลูกรัง	ลูกรัง	๐.๕๐	๐.๕๐	
รวม		๐.๓๙๖							

ผู้จัดทำข้อมูลรายละเอียดสายทาง
(ลงชื่อ) นายชาวลิต นิตศรี นายกองค์การบริหารส่วนตำบลหมากหญ้า (วันที่) _____

ผลการตรวจสอบและความเห็นประกอบการพิจารณา
พิจารณาแล้วข้อมูลมีความครบถ้วนถูกต้อง (ลงชื่อ) ผู้ตรวจสอบข้อมูล (นายเรืองยศ โตหนึ่ง) (ตำแหน่ง) ผู้อำนวยการส่วนปฏิบัติการ (วันที่) _____
(ลงชื่อ) ผู้พิจารณา (นายกิตติ มโนคัน) (ตำแหน่ง) ผู้อำนวยการแขวงทางหลวงชนบทอุดรธานี (วันที่) _____

๓. แผนที่สังเขปที่ระบุจุดเริ่มต้น - สุดสิ้นสุด และแนวสายทางที่ขอลงทะเบียนเป็นทางหลวงท้องถิ่น

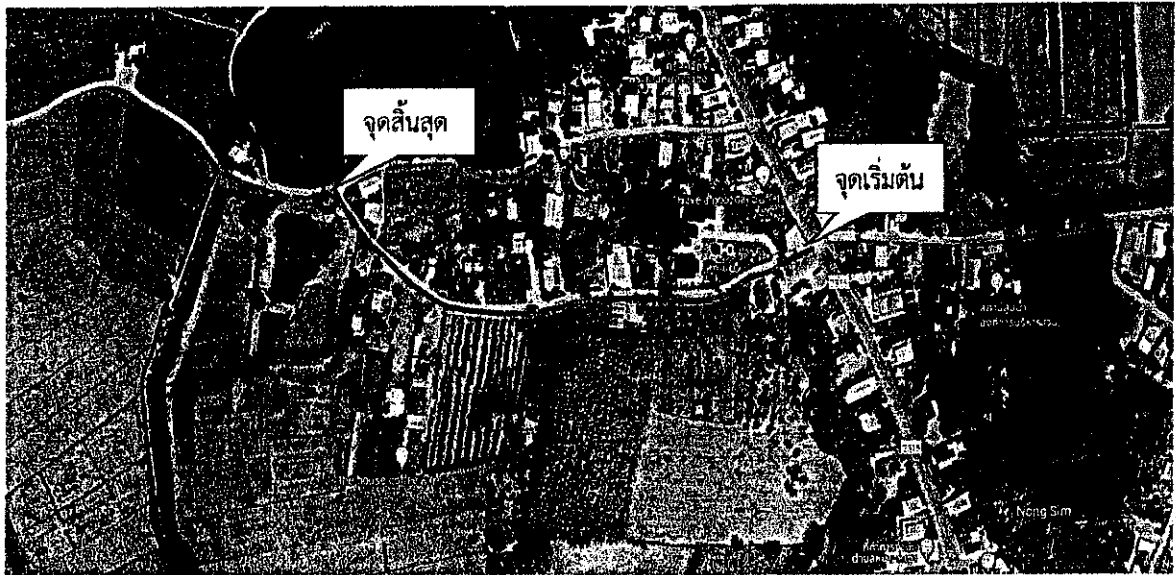

๔. ภาพถ่ายประกอบสายทางที่จุดเริ่มต้น จุดสิ้นสุด และสภาพสายทางโดยทั่วไป



กม. ๐+๐๐๐ (จุดเริ่มต้น)



กม. ๐+๑๕๐ (สภาพสายทางโดยทั่วไป)



กม. ๐+๓๙๖ (จุดสิ้นสุด)

- หมายเหตุ**
๑. โปรดระบุข้อความให้ครบถ้วนเพื่อใช้ประกอบการพิจารณาลงทะเบียนเป็นทางหลวงท้องถิ่น
 ๒. การกรอกข้อมูลในตารางจะกรอกข้อมูลออกเป็นช่วง เมื่อลักษณะทางกายภาพของสายทาง เช่น ประเภท (ผิวจราจร, ไหล่ทาง/ทางเท้า), ความกว้าง (ผิวจราจร, ไหล่ทาง/ทางเท้า) ที่เปลี่ยนแปลงไป
 ๓. ประเภทของผิวจราจรให้แบ่งออกเป็น ๔ ประเภท ดังนี้
 - ๓.๑ ลาดยาง
 - ๓.๒ คอนกรีต
 - ๓.๓ หินคลุก/ลูกรัง
 - ๓.๔ อื่นๆ เช่น ถนนดิน, ร่องล้อคอนกรีต, บล็อกคอนกรีต เป็นต้น